

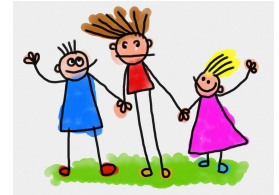

Le matériel de Petite et Moyenne Section (Corine)



Bonjour,

Je serai heureuse d'accueillir votre enfant dans ma classe à la rentrée prochaine.

Voici quelques précisions concernant cette rentrée ; je vous demanderai de bien vouloir apporter :

- une boîte de mouchoirs
- deux photos d'identité récentes ; elles devront impérativement être déposées dans la boîte aux lettres de l'école avant la fin du mois de juin.
- une boîte de lingettes
- un gobelet (marqué au nom de l'enfant)
- le nécessaire de couchage (duvet ou couverture) dans un petit sac marqué au nom de l'enfant.

Informations complémentaires :

*Ne laissez pas votre enfant emporter des jouets de la maison à l'école, seul bien évidemment le « doudou » est admis pour le repos. Par mesure d'hygiène, il serait souhaitable qu'il soit mis dans une petite pochette.

Par ailleurs, la tétine doit maintenant rester à la maison, ceci afin d'aider votre enfant à grandir.

*Marquez le cartable, blouson et autres pour éviter toute confusion.

*L'accueil a lieu dans la classe à partir de 8h25 et ce jusqu'à 8h35.

Pour tout complément d'information, je reste à votre entière disposition.

Merci de votre coopération.

Corine